

Haltverbote (Z 283) sind **3 volle Tage** vor Beginn der Maßnahme zu stellen mit Zeitzusatz **"ab..."** und mit Zusatz **"auch auf dem Seitenstreifen"**. **Ein Protokoll über die Haltverbotsstrecken ist anzufertigen.**

Vorhandene Verkehrszeichen, die der geplanten Verkehrsführung widersprechen, sind vorübergehend außer Kraft zu setzen.

Die Baugrubensicherung hat **bauseits** entsprechend der TL - Absperrschranken zu erfolgen.

Die Hauszugänge müssen **bauseits** ständig gesichert gewährleistet sein.

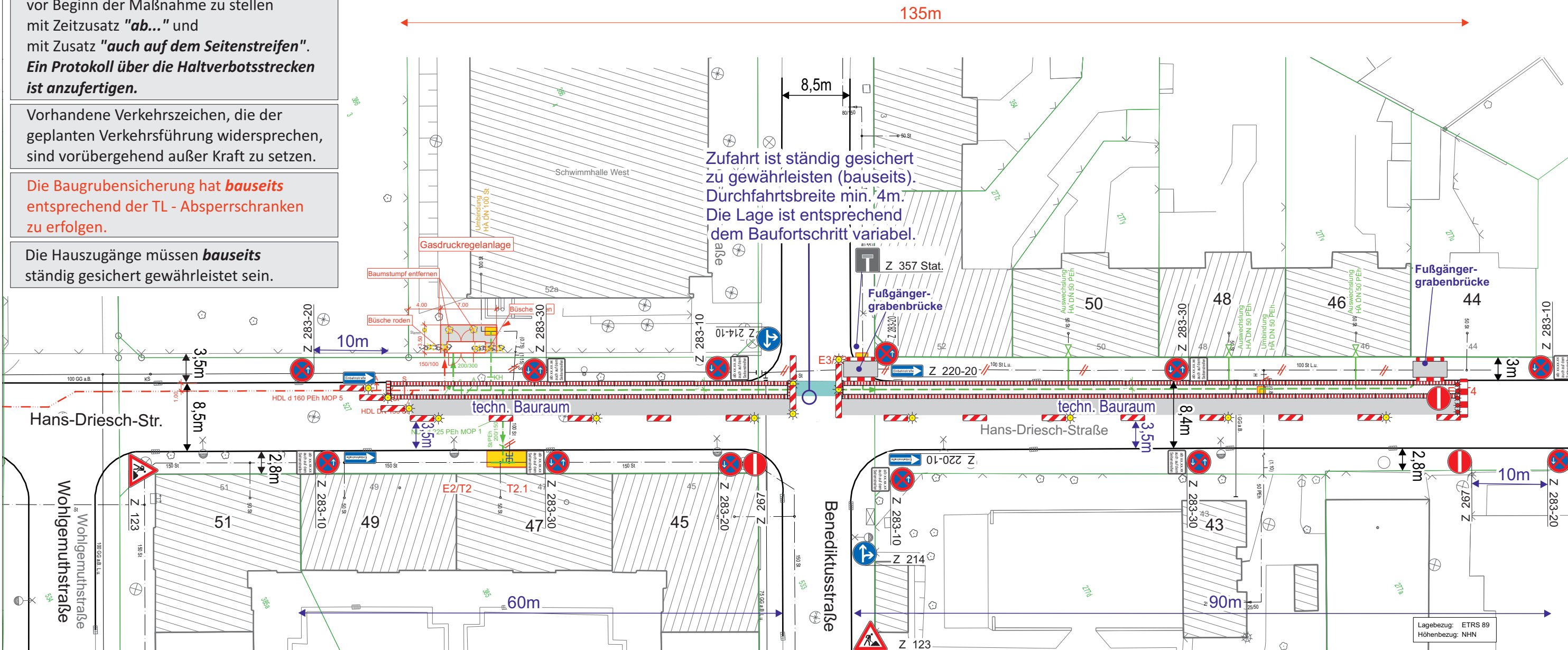

Zufahrt ist ständig gesichert zu gewährleisten (bauseits).
Durchfahrtsbreite min. 4m.
Die Lage ist entsprechend dem Baufortschritt variabel.

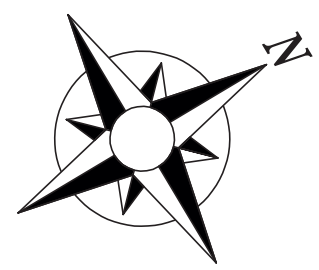
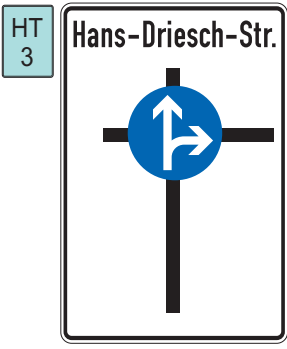
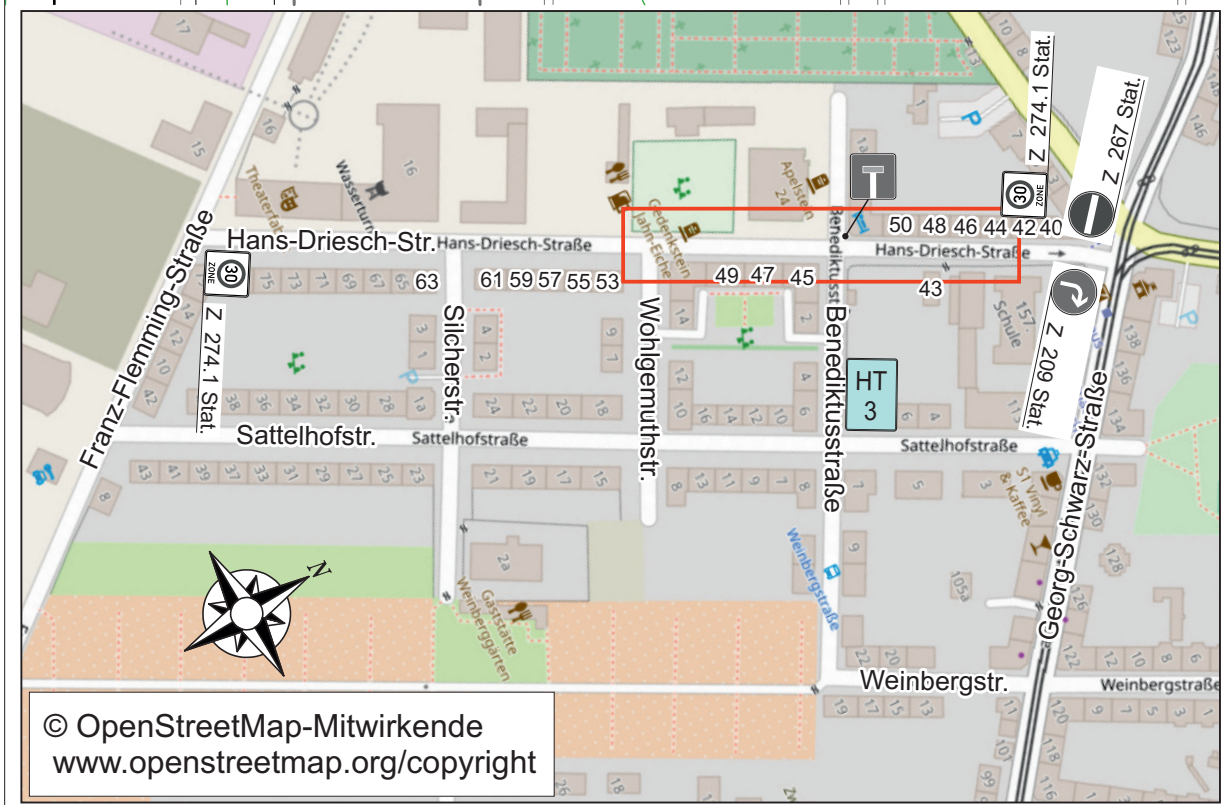

Dieser Plan ist urheberrechtlich geschützt und darf nicht ohne schriftliches Einverständnis der Urheber weiter verwendet werden!

Ausführende Firma:	Verantwortlicher Bauleiter:																
Zeitraum:	Hans-Driesch-Str. zw. Franz-Flemming-Str. und Georg-Schwarz-Str. halbseitige Sperrung																
Bauvorhaben: Hans-Driesch-Straße 52a Gasdruckregelanlage Verkehrszeichenplan																	
B.A.S. Berliner Straße 79 04129 Leipzig Tel.: 0341 - 59 68 0 Fax: 0341 - 59 68 210	<table border="1"> <tr> <th>Datum</th> <th>Name</th> <th>Maßstab</th> <th>Plan-Nr.</th> </tr> <tr> <td>25.09.18</td> <td>Escher</td> <td>1:500</td> <td>3</td> </tr> <tr> <td>Telefon</td> <td>0341 - 59 68 270</td> <td></td> <td></td> </tr> <tr> <td>Projekt-Nr.</td> <td>1300034252-NK</td> <td>420x297mm</td> <td></td> </tr> </table>	Datum	Name	Maßstab	Plan-Nr.	25.09.18	Escher	1:500	3	Telefon	0341 - 59 68 270			Projekt-Nr.	1300034252-NK	420x297mm	
Datum	Name	Maßstab	Plan-Nr.														
25.09.18	Escher	1:500	3														
Telefon	0341 - 59 68 270																
Projekt-Nr.	1300034252-NK	420x297mm															